

SECTIUNE 2-2

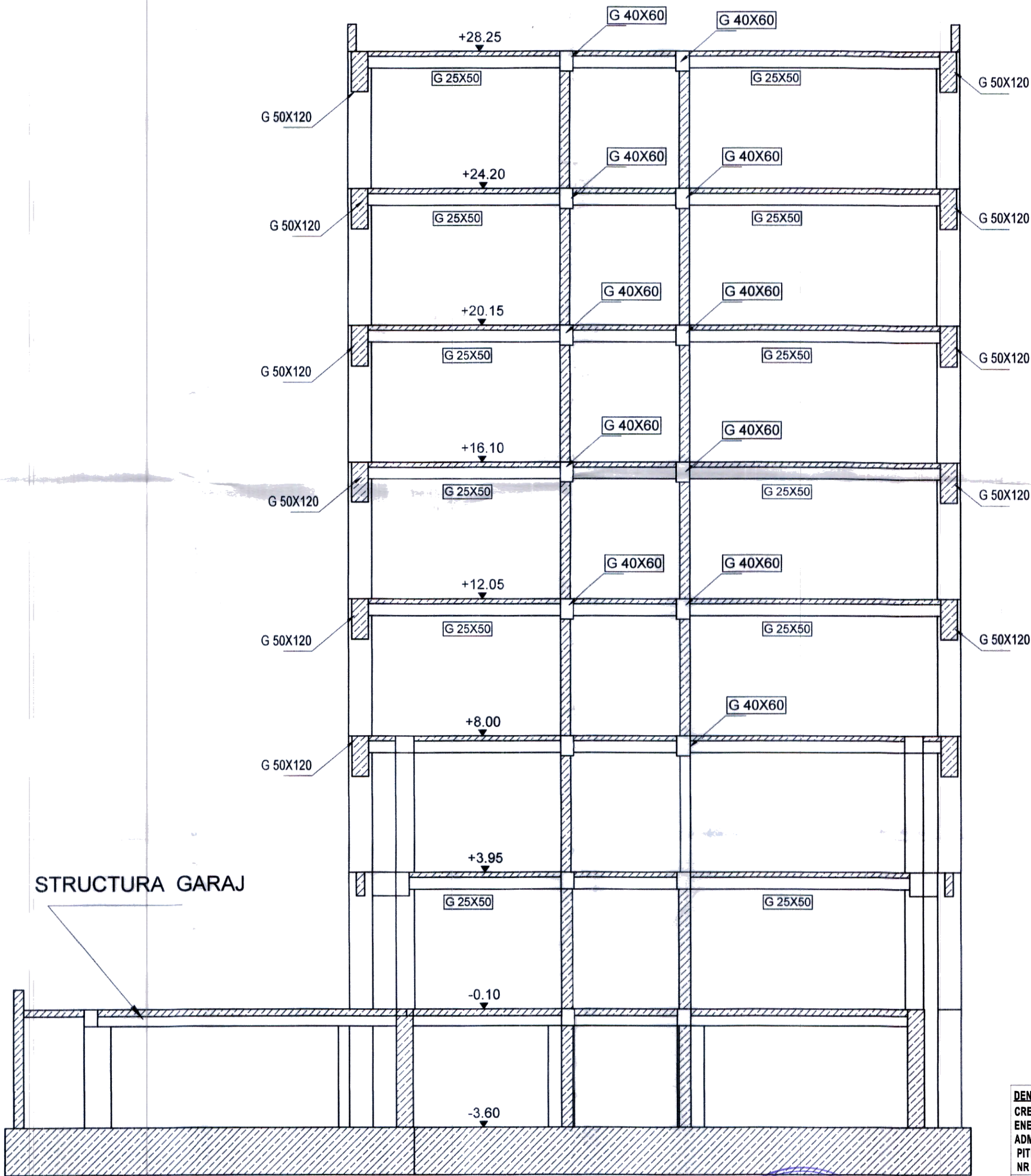

STRUCTURA GARAJ

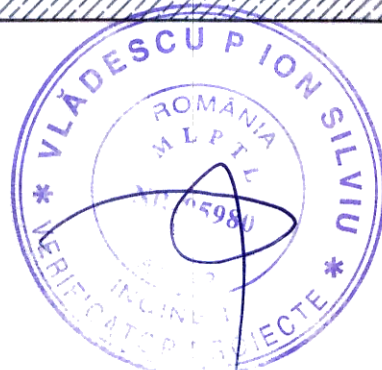

CLASA DE IMPORTANTA : I (conform P100-2013)
CATEGORIE DE IMPORTANTA B (conform HG 766/1997)
ZONA SEISMICA DEFINITA DE $a_g = 0.25g$, $T_c = 0.70s$ (conform P100-2013)
ZONA DE ZAPADA CU $S_k = 2.00 \text{ kN/mp}$ (conform CR 1-1-3-2012)
ZONA DE ACTIUNE A VANTULUI CARACTERIZATA DE $q_b = 0.50 \text{ kN/mp}$
(conform CR 1-1-4-2012)

DENUMIRE PROIECT:
CRESTEREA EFICIENTEI
ENERGETICE A PALATULUI
ADMINISTRATIV, SITUAT IN
PITESTI, PIATA VASILE MILEA,
NR 1, JUD ARGES

BENEFICIAR:
U.A.T. JUDETUL ARGES,
PIATA VASILE MILEA,
NR 1 PITESTI

PROIECTANT GENERAL:
SC STEAND AG SRL

PROIECTANT SPECIALITATE:
Proiectant rezistentie

Ing. Ceausu Ovidiu

SEF PROIECT: arh. Amalia GUGUI

PROIECTAT: arh. Amalia GUGUI

REDACTAT: arh. Amalia GUGUI

RELEVU STRUCTURA
SECTIUNE 2-2

Faza:
P.T.
Data:
10/2021

Proiect nr: 103/2021 Scara: 1:100 Plansa nr: R04